

# Multi Capture Version

## Mobile Therapieaufzeichnung

# 4

### Einfache Handhabung – Komplett Set

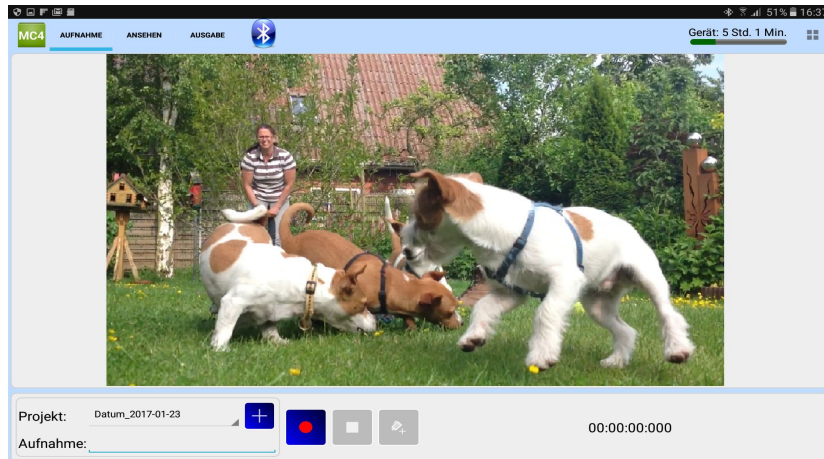

- Einfache Handhabung in 3 Punkten 1-Aufnahme 2- Ansehen 3-Ausgabe
- Set mit internen und kabellosen Tischmikrofon
- Passwortsicherung der Aufnahmen und Sicherung des PAD kann eingestellt werden
- Keine Verkabelung
- Akkulaufzeit 9 Stunden ( Aufnahmezeit bis zu 4 Stunden über internem Akku)
- Video-Audio-Aufnahmezeit bei 480p ca. 6 Stunden (interner Speicher 16GB + SD Karte)
- Im Bündel 10" PAD + Ständer + Bluetooth + SD Karte + Tischmikrofon leichtes Set
- Bekannte Funktionen wie z. B. Marker setzen integriert
- Ausgabe Audio auch in mp3 Format für die Verschriftung
- zeitsparende Anwendung
- Komplett-Set im **Bundle** - **Preis auf Anfrage!**

**E-Mail** office@suh-edv.eu

**URL** www.suh-edv.eu

**Online** Anydesk / TeamViewer

**Skype** reentjes-suh

**Phone** (Nord) +49 (0)4921 99 35 502/3

**Mobil** (Nord) +49 (0)177 282 64 29

**SuH EDV Systeme**

Auricher Str. 296

26721 Emden (Deutschland)

Firmensitz Emden | Ust ID DE160231868

# Multi Capture Version

## Mobile Therapieaufzeichnung

# 4

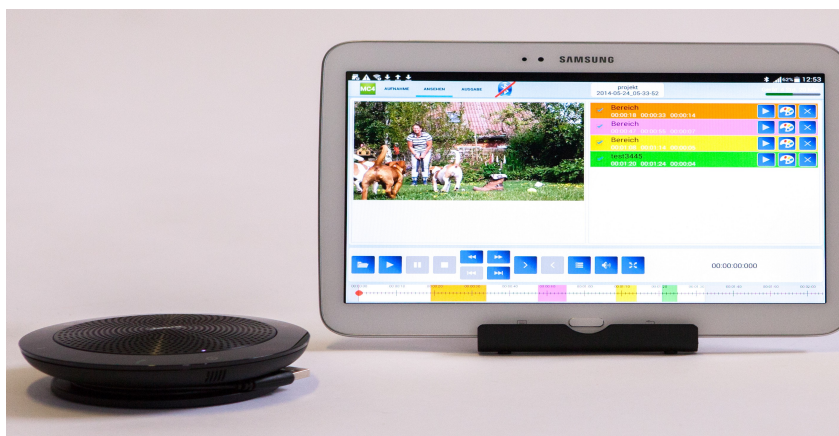

### Einstellungen

Aktive

☐ Rückkamera

480

high

low

1080

720

480

### Einstellungen

Aktive Kamera:

☐ Rückkamera ☒ Frontkamera

480

480

Video

Bitrate : 30 f/s

Bitrate : 3449 kb/s

Breite : 720 px

Höhe : 480 px

Audio

Bitrate : 256 kb/s

Samplingrate: 48000 Hz

Kanäle : 2

high

low

720

480

☒ Vorschau während der Aufnahme

Microphone

☒ Bluetooth ☐ Microinternational

Abbrechen

Speichern

- Bluetooth Tischmikrofon oder internes Mikrofon
- Bluetooth Kontrollanzeige
- Audioaufnahmen immer mit hoher Qualität
- Videoaufnahmen einstellbar Video 480p 720p 1080p\*
- Videofenster bei der Aufnahme verdunkelt

\*abhängig von der Kamera im Gerät



Bluetooth aktiviert



Bluetooth deaktiviert

**E-Mail** office@suh-edv.eu

**URL** www.suh-edv.eu

**Online** Anydesk / TeamViewer

**Skype** reentjes-suh

**Phone** (Nord) +49 (0)4921 99 35 502/3

**Mobil** (Nord) +49 (0)177 282 64 29

**SuH EDV Systeme**

Auricher Str. 296

26721 Emden (Deutschland)

Firmensitz Emden | Ust ID DE160231868

# Multi Capture Version

## Mobile Therapieaufzeichnung

# 4

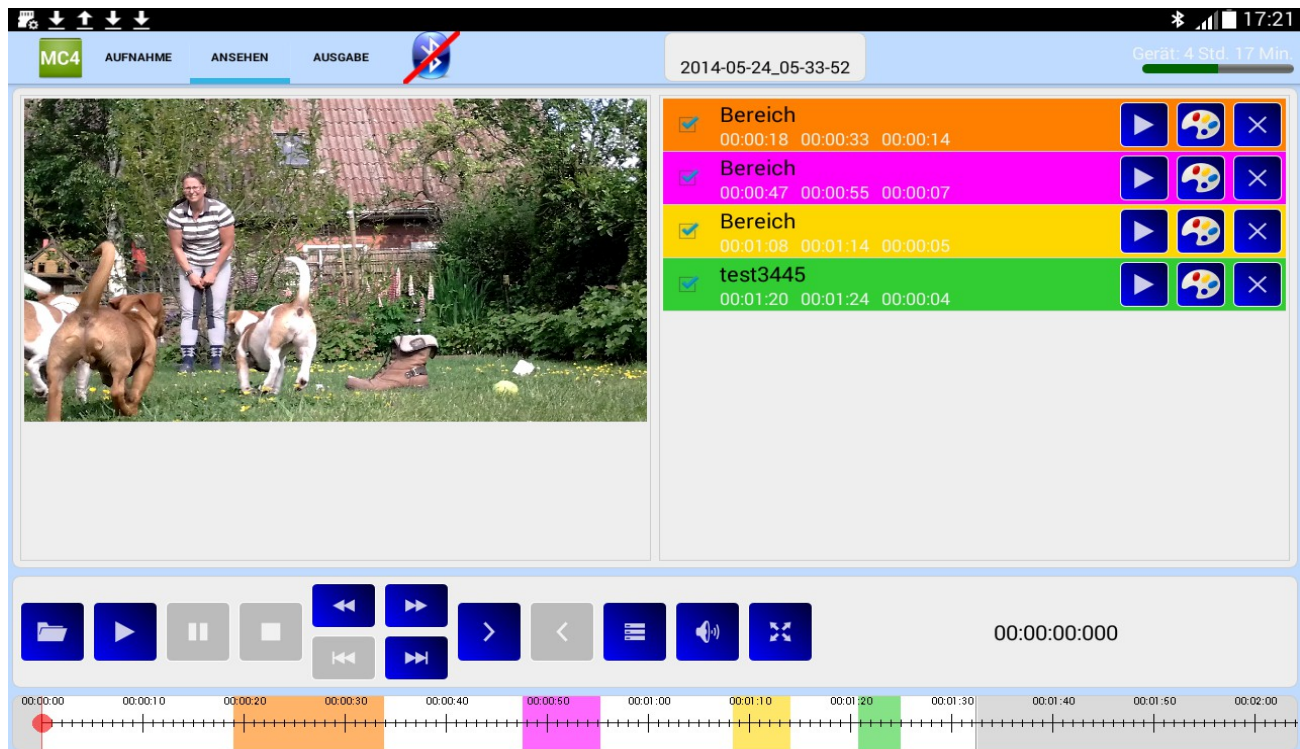

### Funktionen im Bereich: Ansehen Viewer Fenster:

- Einfacher Play mit Pause und Marker-Sprung
- Marker können betextet und farblich gekennzeichnet werden
- Bereiche setzen, beschreiben und bewerten
- Vollbild Play mit Timeline Funktionen
- Mit HDMI Adapter\* auch Vollbild auf TV oder Projektor
- sehr gute Verständlichkeit der Sprache
- Oberfläche in deutscher oder englischer Sprache

\* Samsung 520/ 522/ 535

**E-Mail** office@suh-edv.eu  
**URL** www.suh-edv.eu  
**Online** Anydesk / TeamViewer  
**Skype** reentjes-suh

**Phone** (Nord) +49 (0)4921 99 35 502/3  
**Mobil** (Nord) +49 (0)177 282 64 29

**SuH EDV Systeme**  
Auricher Str. 296  
26721 Emden (Deutschland)

**Firmensitz Emden | Ust ID DE160231868**



# Multi Capture Version

## Mobile Therapieaufzeichnung

# 4

Projekt laden

Projekt: Datum\_2017-01-24

Aufnahme:

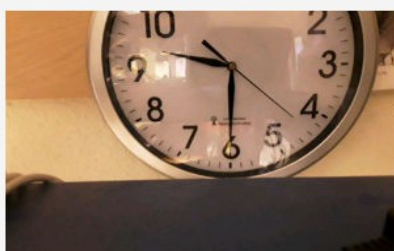

2017-01-24\_09-30-11

Rename  
project

Projekt  
löschen

Rename  
record

Aufnahme  
löschen

Aufnahme  
verschieben

Laden

- Verwaltung mit Bildanzeige
- Rename von Aufnahmen oder Projekten
- Verschieben von Aufnahmen in andere Projekte
- Löschen von Projekten oder Aufnahmen
- Einfache Ausgabe der Aufnahmen
- Ausgabe im Industrie Standard Video-Format
- Quit um Projekt zu schließen
- Authenticity Check als Textdatei
- Ausgabe für DVD Erstellung
- Mp3 Audio Ausgabe für die Verschriftung

### Export

Export abgeschlossen.

Verzeichnis: 2017-03-22\_18-56-20/Datum\_2017-03-22/

Schließen Sie Ihr Gerät via USB-Kabel an einen Computer an um die Daten zu übertragen.

OK

**E-Mail** office@suh-edv.eu

**URL** www.suh-edv.eu

**Online** Anydesk / TeamViewer

**Skype** reentjes-suh

**Phone** (Nord) +49 (0)4921 99 35 502/3

**Mobil** (Nord) +49 (0)177 282 64 29

**SuH EDV Systeme**

Auricher Str. 296

26721 Emden (Deutschland)

Firmensitz Emden | Ust ID DE160231868

# Multi Capture Version

## Mobile Therapieaufzeichnung

# 4

Um ein Projekt auszulagern bzw. auf einem PC anzuschauen wechseln Sie in den Bereich „Ausgabe“. Hier haben Sie verschiedene Möglichkeiten

The screenshot shows a web interface for 'Multi Capture Version 4'. At the top, there is a 'Projekt:' label followed by a dropdown menu currently showing 'Datum\_2017-11-07'. Below this is a 'Verzeichnis:' label followed by the text '2017-11-07\_08-30-41/Datum\_2017-11-07/'. In the center, there is a light gray box containing four blue buttons: 'Export', 'Export to SD Card', 'Check the project', and 'Export mp3'.

**Export:** Das Projekt wird auf dem Gerät unter Data abgelegt

**Export to SD Card:** Ihr Projekt wird auf die SD Karte gespeichert.

**Check the project:** Das Projekt wird auf seine Attribute überprüft. Die Check-Datei finden Sie im Ordner „data“ auf dem Gerät.

**Export mp3:** Die Audio-Datei wird z. B. für die Verschriftung als mp3 Datei auf die SD Karte gespeichert.

**E-Mail** office@suh-edv.eu  
**URL** www.suh-edv.eu  
**Online** Anydesk / TeamViewer  
**Skype** reentjes-suh

**Phone** (Nord) +49 (0)4921 99 35 502/3  
**Mobil** (Nord) +49 (0)177 282 64 29

**SuH EDV Systeme**  
Auricher Str. 296  
26721 Emden (Deutschland)

**Firmensitz Emden | Ust ID DE160231868**

# Multi Capture Version

## Mobile Therapieaufzeichnung

# 4

### Multi Capture V4 unterstützt AES256 Verschlüsselungssystem und Server mit Passwort

#### Wichtige Information bezüglich Datenschutz von Therapieaufzeichnungen

Antwort vom Bayerischen Landesamt für Datenschutzaufsicht, 28.04.2015: (bundesweit übertragbar)

*"Nach § 9 BDSG müssen geeignete technische und organisatorische Maßnahmen getroffen werden, um die Vertraulichkeit und Integrität der Videoaufzeichnungen **bei Transport und Lagerung** sicherzustellen.*

*Diese haben sich nach dem Schutzbedarf zu richten - in Ihrem Fall würden wir diesen als „hoch“ bzw. „sehr hoch“ ansetzen. Daraus leitet sich ab, dass die Aufzeichnungen durch geeignete Verschlüsselungsverfahren **vor unbefugtem Zugriff gesichert werden müssen**.*

*Als Stand der Technik sollte diesbezüglich das AES-256 Verfahren eingesetzt werden. Andere Verfahren wie z.B. Blowfish sind aber auch denkbar. Zur Absicherung der Verschlüsselung werden entweder Hardwaretoken oder Passwörter verwendet.*

*Bei Passwörtern müssen komplexe Passwörter mit mind. 12 Stellen eingesetzt werden."*

#### Daraus folgt:

Konventionelle Datenträger wie CD/DVD, USB-Sticks, Speicherkarten, Videobänder, DVD-Festplattenrecorder, Kameras mit SD-Karten oder Festplatten dürfen nicht verwendet werden.

Die Geschäftsführung haftet bei Datenmissbrauch.

**E-Mail** office@suh-edv.eu

**URL** www.suh-edv.eu

**Online** Anydesk / TeamViewer

**Skype** reentjes-suh

**Phone** (Nord) +49 (0)4921 99 35 502/3

**Mobil** (Nord) +49 (0)177 282 64 29

SuH EDV Systeme

Auricher Str. 296

26721 Emden (Deutschland)

Firmensitz Emden | Ust ID DE160231868

# Multi Capture Version

## Mobile Therapieaufzeichnung

# 4

Weitere Informationen zu unseren Produkten finden Sie im Internet unter [www.multi-capture.de](http://www.multi-capture.de)

### Kontaktdaten:

SuH EDV Systeme  
Auricher Str. 296  
D 26721 Emden

Email: [office@suh-edv.de](mailto:office@suh-edv.de)

Telefon: 04921 99 35 502

**E-Mail** [office@suh-edv.eu](mailto:office@suh-edv.eu)

**URL** [www.suh-edv.eu](http://www.suh-edv.eu)

**Online** Anydesk / TeamViewer

**Skype** reentjes-suh

**Phone** (Nord) +49 (0)4921 99 35 502/3

**Mobil** (Nord) +49 (0)177 282 64 29

**SuH EDV Systeme**

**Auricher Str. 296**

**26721 Emden (Deutschland)**

**Firmensitz Emden | Ust ID DE160231868**